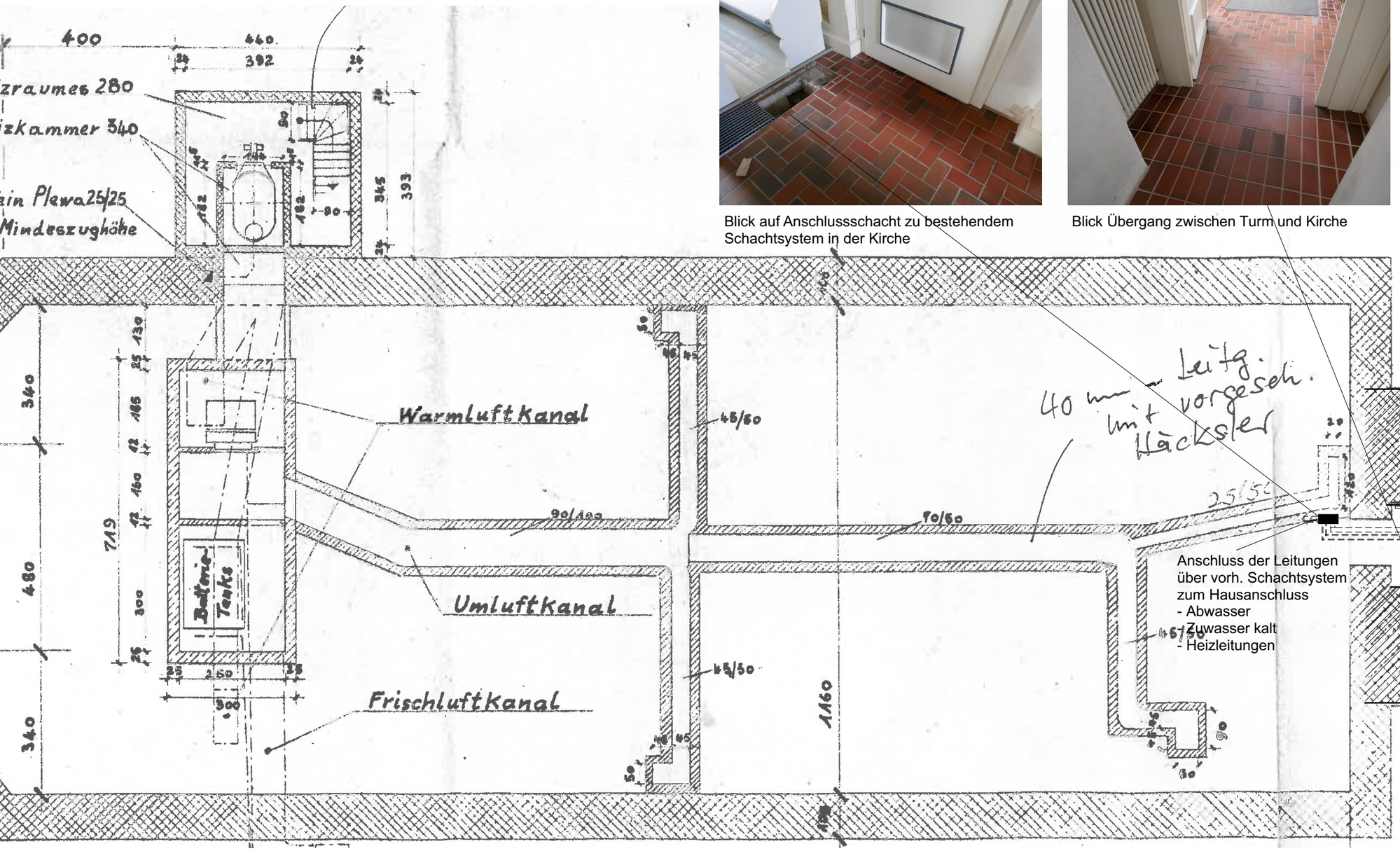

Blick auf Anschlussschacht zu bestehendem Schachtsystem in der Kirche

Blick Übergang zwischen Turm und Kirche

Neuverlegung
von Abwasser- , Zuwasser- und Heizleitungen
sowie Elektroleitungen

Im Bereich der Leitungsführung
muss der bestehende Fliesenbelag
sowie der Unterbau aufgenommen werden.
Im WC-Bereich kann eine andersartige,
neue Bodenfliese eingebracht werden.
In der Turmhalle und in der Kirche ist die gleichartige
neue Bodenfliese des Bestands einzubringen.

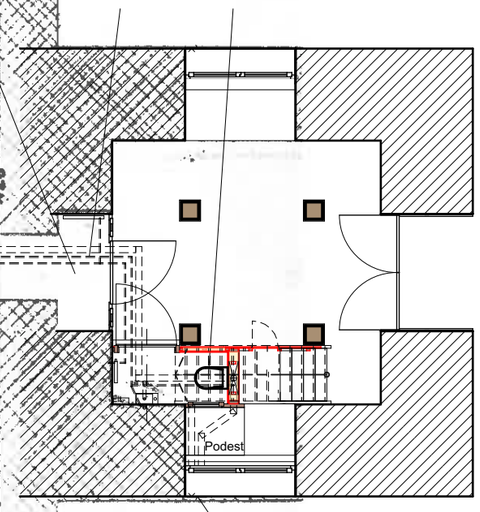

Strangentlüftung & Raumentlüftung mit Rohrlüfter
Abdeckung durch farblich angepasstes Gitter

Für die Entlüftung muss geprüft werden,
ob ein Durchbruch und Ausgang
an dieser Stelle möglich ist

Blick auf Brüstung/Podest
im Bereich der Außenwand
neben der Turmtreppe

Blick auf die Turmtreppe mit
Treppenraum zum Einbau des WC

Blick vom Zugang des Turms

Ev.-luth. Kirchengemeinde Lamstedt

St. Bartholomäus Kirche

Einbau eines WC in der Turmhalle

Grundriss
M 1:100

EVANGELISCH-LUTHERISCHE
LANDESKIRCHE HANNOVERS

Amt für Bau-und Kunstpflege Verden
Lugenstein 14
27283 Verden (Aller)

Fon: 04231 9275 0
Fax: 04231 9275 20
E-Mail: afbuk.verden@evlka.de

Datum 10.09.18 Arch.Dipl.Ing. Imke Hartmann